

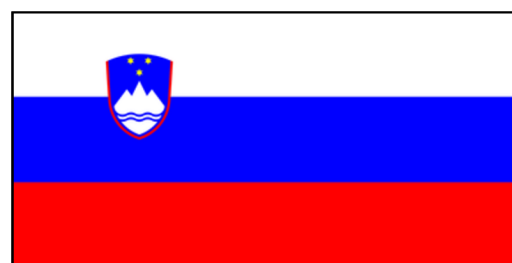

Sofinancira
Evropska unija



LASR
lokalna akcijska skupina
za ribištvo Savinjske regije

3. JAVNI POZIV LASR SAVINJSKE REGIJE

Kratka predstavitev razpisne dokumentacije **3. javnega poziva** za izbor operacij v okviru **Strategije lokalnega razvoja LASR Savinjske regije**

pripravil: vodilni partner LASR Savinjske regije, Razvojna agencija Savinja, GlZ

FEBRUAR 2026



OSNOVNE INFORMACIJE

JAVNI POZIV JE ODPRT OD 18.2.2026 DO 22.4.2026

vodilni partner LASR SR: **Razvojna
agencija Savinja, GIZ**

trajanje operacij: **največ 36 mesecev**

razpoložljiva sredstva: **421.686,87 EUR**

stopnje sofinanciranja: **50%, 85%, 100%**

oddaja vlog: **po pošti (žig z vključno
22.4) ali osebno (22.4 do 12ih)**

delavnice na terenu

www.rlas-savinjska.si

VSI POMEMBNI DOKUMENTI SO DOSTOPNI NA SPLETNI STRANI:

DOKUMENTI

- Pogodba o ustanovitvi LASR Savinjske regije iz ESPRA
- Pravilnik LASR Savinjske regije o ocenjevanju z merili
- Strategija lokalnega razvoja za ribištvo Savinjske regije 2021 - 2027
- Uredba o izvajanju lokalnega razvoja, ki ga vodi skupnost, iz sklada ESPRA 2021-2027
- Navodila organa upravljanja za PT in LASR s prilogami (posodobljeno 30.5.2025)
- Navodila za označevanje ESPRA (posodobljeno 12.2.2026)
- Navodila organa upravljanja za kazalnike CLLD (posodobljeno 30.5.2025)
- Operativni program ESPRA 2021-2027
- Nacionalni strateški načrt za razvoj akvakulture v RS 2021-2030
- Sporazum o partnerstvu
- Priporočila za vodenje ločenega knjigovodstva
- Letno in finančno poročilo za LASR SR za leto 2024

Vabljeni k razvoju ribištva na območju Savinjske regije:

- Pristopna izjava

CILJI SLR LASR SAVINJSKE REGIJE



OBMOČJE IZVAJANJA IN UPRAVIČENCI

- NA OBMOČJU LASR - 31 OBČIN SAVINJSKE REGIJE
- PROMOCIJA SE IZVAJA TUDI IZVEN OBMOČJA LASR V RS IN LAHKO ZAJEMA NAJVEČ 10% UPRAVIČENIH STROŠKOV

- UPRAVIČENCI SO FIZIČNE IN PRAVNE OSEBE
- OPERACIJO LAHKO IZVEDE UPRAVIČENEC SAM ALI S PARTNERJI
- UPRAVIČENEC MORA IZKAZOVATI ORGANIZACIJSKO IN FINANČNO ZMOŽNOST ZA IZVEDBO OPERACIJE

- UPRAVIČENEC, KI JE PРАВNA ALI FIZIČNA OSEBA, IMA LAHKO NA DAN ODDAJE VLOGE DO 50 EVROV NEPORAVNANIH FINANČNIH OBVEZNOSTI DO DRŽAVE. ČE TA POGOJ NI IZPOLNJEN, ARSKTRP UPRAVIČENCA POZOVE, NAJ ZAPADLE NEPORAVNANE DAVČNE OBVEZNOSTI PORAVNA V OSMIH DNEH OD VROČITVE POZIVA.

- UPRAVIČENEC MORA IMETI SEDEŽ, REGISTRIRANO IZPOSTAVO, PODRUŽNICO, ORGANIZACIJSKO ALI POSLOVNO ENOTO NA OBMOČJU LASR SR OZ. STALNO PREBIVALIŠČE ČE GRE ZA FIZIČNO OSEBO

- UPRAVIČENEC NE SME BITI V POSTOPKIH INSOLVENTNOSTI ALI PRISILNEGA PRENEHANJA
- KOT PRIJAVITELJ SE LAHKO VSAK UPRAVIČENEC NA JAVNI POZIV PRIJAVI SAMO ENKRAT, KOT PARTNER LAHKO SODELUJE VEČKRAT

UPRAVIČENI IN NEUPRAVIČENI STROŠKI

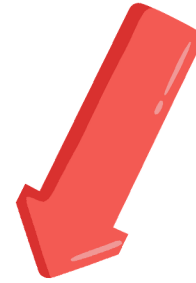

- 1) STROŠKI OSEBJA
- 2) STROŠKI NALOŽB
- 3) STROŠKI MATERIALA
- 4) STROŠKI ZUNANJIH IZVAJALCEV
- 5) PRISPEVEK V NARAVI
- 6) NAKUP ZEMLJIŠČ

OMEJITVE:

- stroški zunanjih izvajalcev (splošni stroški) ne smejo presegati 10% vseh upravičenih stroškov)
- stroški vodenja in koordinacije lahko zajemajo največ 10% upravičenih stroškov
- stroški promocije lahko zajemajo največ 10% upravičenih stroškov
- stroški nakupa zemljišč ne smejo presegati 10% upravičenih stroškov
- PVN - mora biti v obliki ocenjenih vrednosti ur prostovoljskega dela

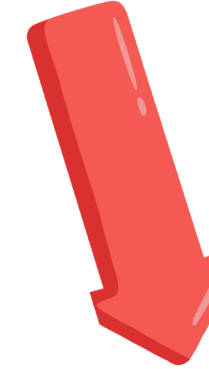

- 1) STROŠKI MATERIALA, OPREME IN STORITEV, NAMENJENIH ZA ZASEBNO RABO
- 2) SPLOŠNI UPRAVNI STROŠKI
- 3) OBRESTI ZA DOLGOVE
- 4) DAVEK NA DODANO VREDNOST (DDV)
- 5) STROŠKI PRIPRAVE VLOGE IN ZAHTEVKA ZA IZPLAČILO
- 6) NAKUP RABLJENE OPREME IN MEHANIZACIJE (RAZEN ZBIRK IN STARIN)
- 7) ŠTIPENDIJE IN NAGRADE
- 8) NAROČNINE NA ČASOPISE IN PERIODIKO
- 9) STROŠKI IZOBRAŽEVANJ IN USPOSABLJANJ, KI NISO NEPOSREDNO POVEZANI Z AKTIVNOSTMI
- 10) OPERACIJE IN STROŠKI IZDELAVE DOKUMENTACIJE, ŠTUDIJ, ANALIZ, OCEN, STRATEGIJ IN DRUGIH PODOVNIH RAZISKAV, ČE NISO NEPOSREDNO POVEZANE Z DOLOČENO OPERACIJO
- 11) V PRIMERU IZVAJANJA OPERACIJE V KONZORCIJU STROŠKI, KI SO NASTALI NA PODLAGI IZDANEGA RAČUNA MED PARTNERJI
- 12) STROŠKI, KI SO NASTALI Z AKTIVNOSTMI, VEZANIMI NA IZVAJANJE UKREPOV LEADER/CLLD V OKVIRU PROGRAMSKEGA OBDOBJA 2014-2020 IN 2021-2027 IZ DRUGIH SKLADOV, KI IZVAJAJO TA UKREP

STOPNJE SOFINANCIRANJA

50%

50 % upravičenih stroškov,
če se operacija izvaja za
lastni interes in se po koncu
trži

85%

85% upravičenih stroškov,
če operacija zagotavlja javni
dostop in je v skupnem
interesu ali ima inovativne
značilnosti ali skupnega
upravičenca

100%

100% upravičenih
stroškov, če je operacija v
javnem interesu, ima
skupnega upravičenca, je
javno dostopna in se ne trži

**KDO JE SKUPNI
UPRAVIČENEC?**



formacija/združenje, ki je formalno ustanovljeno in povezuje posameznike z določenega interesnega področja, organizirana skupina, ki ima zelo malo ali nič javnih sredstev...skratka, ni posameznik, kako velik je vpliv skupnega upravičenca na celotni ribiški/ribogojški sektor (število članov, reprezentativnost)

FINANČNI NAČRT

- zaprta finančna konstrukcija za celotno operacijo

- upravičeni stroški operacije ne smejo biti financirani z drugimi javnimi sredstvi



Priloga 1: FINANČNA KONSTRUKCIJA PROJEKTA

vir financiranja	Prijavitelj:			Partner 1:			Partner 2:			Partner 3:			Partner 4:
	Faza 1	Faza 2	Faza 3	Faza 1	Faza 2	Faza 3	Faza 1	Faza 2	Faza 3	Faza 1	Faza 2	Faza 3	
Celotna vrednost (v EUR)	0,00	0,00	0,00	0,00	0,00	0,00	0,00	0,00	0,00	0,00	0,00	0,00	0,00
Celotna vrednost brez DDV (v EUR)	0,00	0,00	0,00	0,00	0,00	0,00	0,00	0,00	0,00	0,00	0,00	0,00	0,00
Celotna zaproslena vrednost (v EUR)	0,00	0,00	0,00	0,00	0,00	0,00	0,00	0,00	0,00	0,00	0,00	0,00	0,00
Lastna sredstva (v EUR)	0,00	0,00	0,00	0,00	0,00	0,00	0,00	0,00	0,00	0,00	0,00	0,00	0,00
Celotni upravičeni stroški CLLD (v EUR)	0,00	0,00	0,00	0,00	0,00	0,00	0,00	0,00	0,00	0,00	0,00	0,00	0,00
Prispevek v naravi (v EUR)	0,00	0,00	0,00	0,00	0,00	0,00	0,00	0,00	0,00	0,00	0,00	0,00	0,00
Splošni stroški (v EUR)	0,00	0,00	0,00	0,00	0,00	0,00	0,00	0,00	0,00	0,00	0,00	0,00	0,00
Nakup zemljišča (v EUR)	0,00	0,00	0,00	0,00	0,00	0,00	0,00	0,00	0,00	0,00	0,00	0,00	0,00
Koordinacija in vodenje (v EUR)	0,00	0,00	0,00	0,00	0,00	0,00	0,00	0,00	0,00	0,00	0,00	0,00	0,00
Promocija (v EUR)	0,00	0,00	0,00	0,00	0,00	0,00	0,00	0,00	0,00	0,00	0,00	0,00	0,00

vir financiranja	Partner 6:			Skupaj			Skupaj 1 + 2 + 3 Faza
	Faza 1	Faza 2	Faza 3	Faza 1	Faza 2	Faza 3	
Celotna vrednost (v EUR)	0,00	0,00	0,00	0,00	0,00	0,00	0,00
Celotna vrednost brez DDV (v EUR)	0,00	0,00	0,00	0,00	0,00	0,00	0,00
Celotna zaproslena vrednost (v EUR)	0,00	0,00	0,00	0,00	0,00	0,00	0,00
Lastna sredstva (v EUR)	0,00	0,00	0,00	0,00	0,00	0,00	0,00
Celotni upravičeni stroški CLLD (v EUR)	0,00	0,00	0,00	0,00	0,00	0,00	0,00
Prispevek v naravi (v EUR)	0,00	0,00	0,00	0,00	0,00	0,00	0,00
Splošni stroški (v EUR)	0,00	0,00	0,00	0,00	0,00	0,00	0,00
Nakup zemljišča (v EUR)	0,00	0,00	0,00	0,00	0,00	0,00	0,00
Koordinacija in vodenje (v EUR)	0,00	0,00	0,00	0,00	0,00	0,00	0,00
Promocija (v EUR)	0,00	0,00	0,00	0,00	0,00	0,00	0,00

do 15% upravičenih stroškov I, II in III. faza

Prispevek v naravi (v %) #DIV/0! pri 85 % sofinanciranju

do 50% upravičenih stroškov I, II in III. faza

Prispevek v naravi (v %) #DIV/0! pri 50 % sofinanciranju

do 10 % upravičenih stroškov I, II in III. faza

Splošni stroški (v %) #DIV/0!

Nakup zemljišča (v %) #DIV/0!

Koordinacija in vodenje (v %) #DIV/0!

Promocija na programskem območju (v %) #DIV/0!

Opomba: če obara nikoli presajete % upravičenosti

TRAJANJE OPERACIJ

2026

2027

2028

30.6.2029

FAZE

začetek operacije

operacije se ne sme začeti izvajati pred vložitvijo vloge na ARSKTRP (vloži vodilni partner)

izdaja odločbe

operacija ne sme biti fizično dokončana ali v celoti izvedena pred izdajo odločbe

izvajanje operacije

izvajanje, oddaja zahtevkov za izplačilo (odvisno od tega koliko faz ima operacija)

zaključek operacije

v treh letih od izdaje odločbe vendar najpozneje do 30. junija 2029

OBVEZNOSTI UPRAVIČENCEV



Vsa potrebna soglasja in dovoljenja morajo biti pridobljena najpozneje **do oddaje vloge na posredniško telo**. Gradbena dovoljenja morajo biti **pravnomočna ob oddaji vloge na posredniško telo**.

**izpolnjevanje obveznosti
je nujno potrebno**

**v primeru neizpolnjevanja
obveznosti lahko sledijo
sankcije**

Upravičenec mora obveznost obveščanja javnosti iz 47. in 50. člena Uredbe 2021/1060/EU izpolnjevati še pet let oz. tri leta od datuma zadnjega izplačila sredstev v skladu s 65. členom Uredbe 2021/1060/EU.

Podprta naložba se mora uporabljati izključno za namene in dejavnost, za katero je bila javna podpora izplačana.

Upravičenec mora omogočiti dostop do dokumentacije o operaciji in pregled na kraju samem kontrolnim organom, organu upravljanja, revizijskemu organu in drugim organom, ki opravljajo nadzor nad porabo finančnih sredstev sklada ESPRA.

Upravičenec, ki prejme javno podporo iz tega javnega poziva, mora vso dokumentacijo, ki je bila podlaga za izplačilo podpore, hraniti še najmanj pet let od 31. decembra leta, v katerem mu je bila izplačano zadnje plačilo.

Upravičenec mora v petih letih po zadnjem izplačilu zagotavljati izpolnjevanje pogojev iz 11. člena Uredbe 2021/1060/EU in Delegirane uredbe 2022/2181/EU. V primeru neizpolnjevanja mora vrniti vsa izplačana sredstva.

POSTOPEK OBRAVNAVE VLOG PRISPELIH NA JAVNI POZIV

Okvirni plan od oddaje vloge do vnosa
odobrenih vlog v portal eKmetijstvo, kar
predstavlja začetek izvajanja operacije.

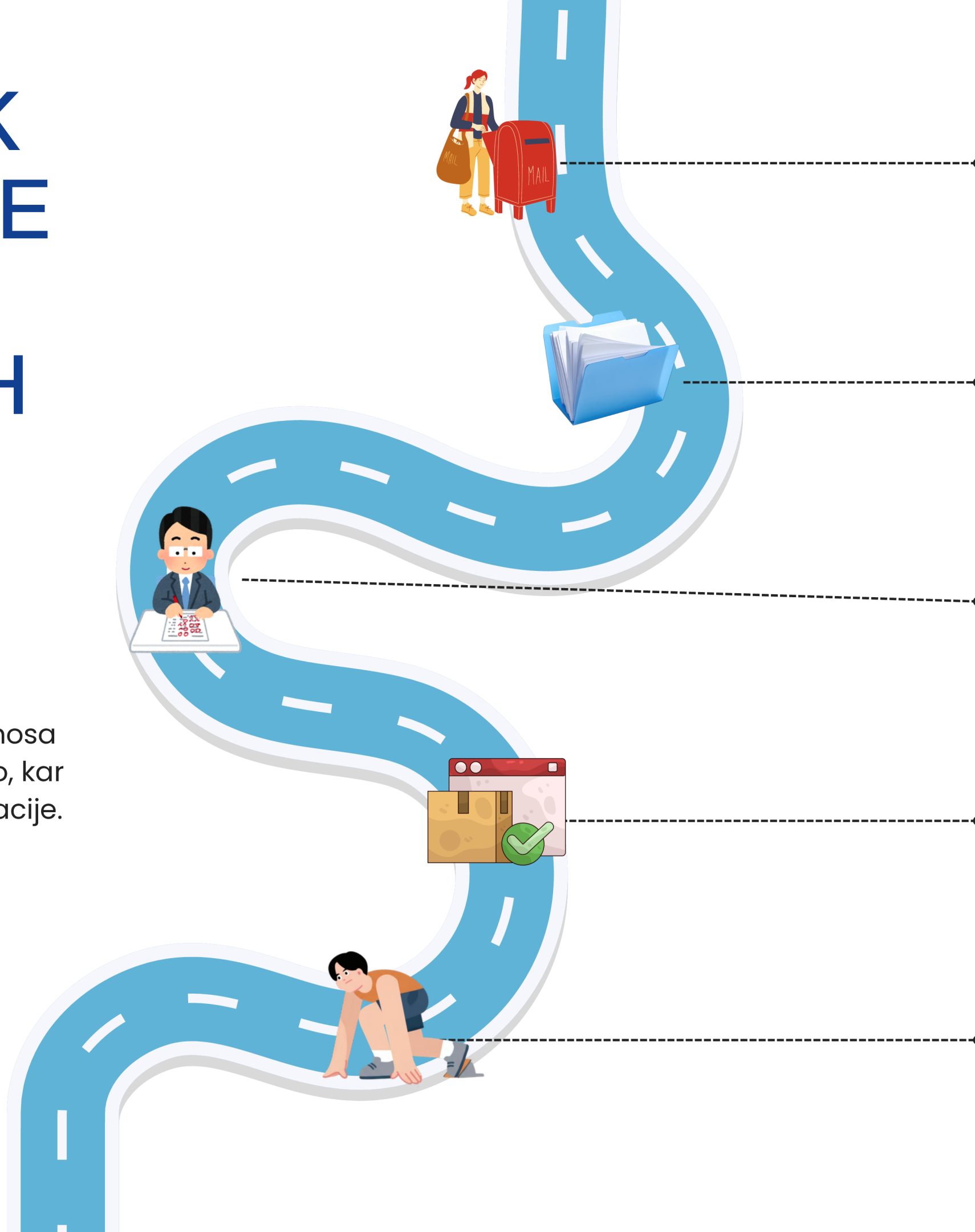

22. 4. 2026

Zadnji dan za oddajo vloge po
pošti ali osebno na sedežu
vodilnega partnerja (do 12:00 ure).

28.4 - 30.4.2026

Odpiranje vlog ocenjevalne komisije na
sedežu vodilnega partnerja, administrativni
pregled in pregled pogojev upravičenosti.
Poziv k dopolnitvam.

MAJ 2026

Ocenjevanje vlog s strani Ocenjevalne
komisije LASR Savinjske regije, ki so
administrativno popolne in izpolnjujejo
pogoje upravičenosti.

JUNIJ 2026

Končno poročilo ocenjevalne komisije,
obveščanje prijaviteljev o izbiri/neizbiri
in potrjevanje izbranih operacij s strani
Upravnega odbora LASR Savinjske
regije.

JULIJ 2026

Vnos vlog v portal eKmetijstvo in
obveščanje vodilnega partnerja o
oddaji vlog ter možnosti pričetka
izvajanja operacij.